

Keine baulich/ gestalterisch relevanten Veränderungen außer Einbau von sechs Schlepptgauben in vorhandenen Dachstuhl und Umgestaltung der Toranlage

Querschnitt A-A durch Urbau

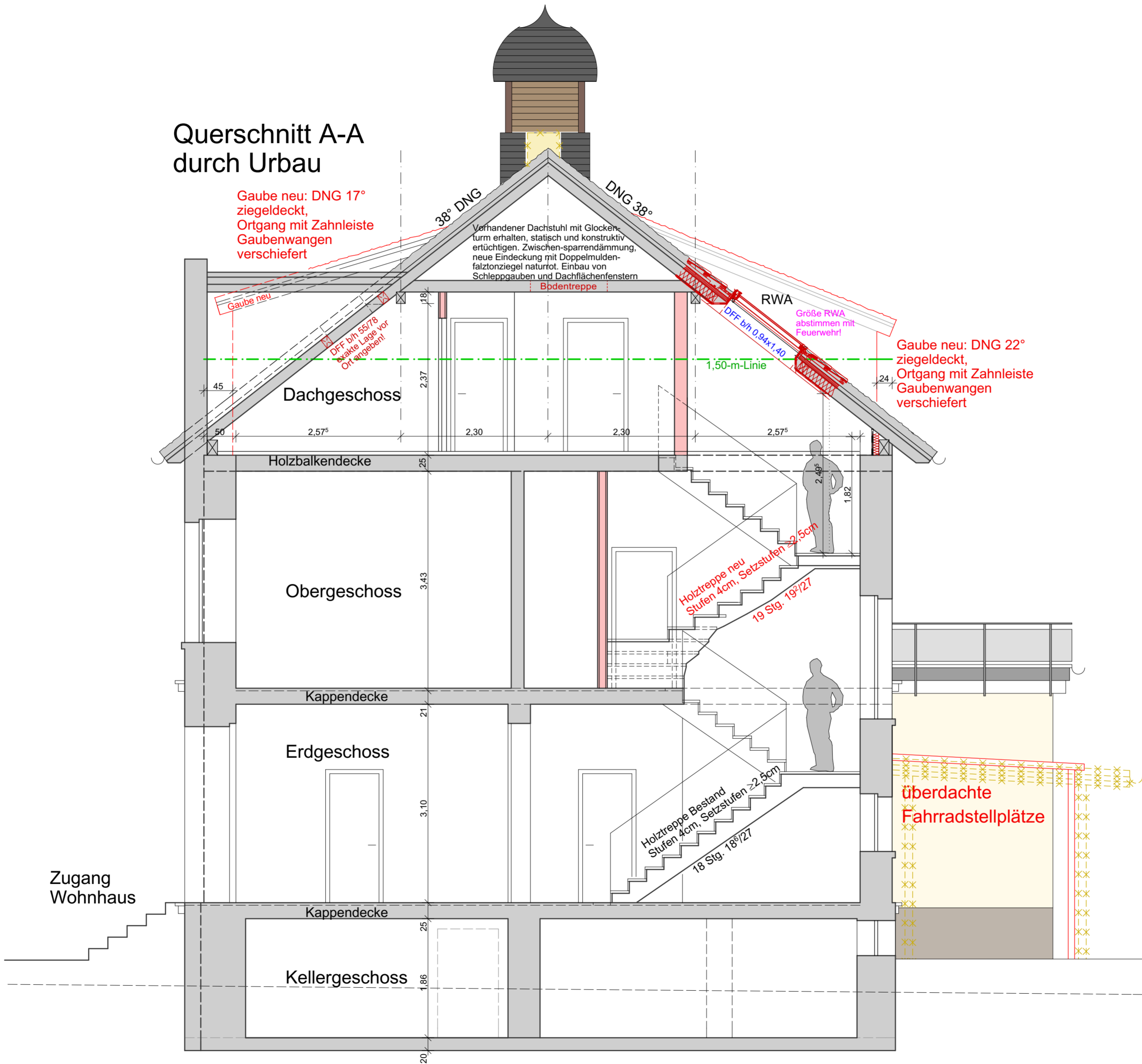

**Wichtig!**

Alle angegebenen Maße sind Rohbaumaße, sofern nicht anders bezeichnet.  
 Alle Maße sind vor Ort durch den Bauausführenden auf ihre Richtigkeit zu überprüfen und mit den Angaben der Fachplaner und deren Pläne abzugleichen!

In der Ausführungsplanung genannte Detailpläne und gesonderte Bauteilpläne sind zu beachten.

Schalpläne und Statik des Ingenieurbüros für Tragwerksplanung Gerhards Mackert GmbH sind zu beachten.  
 Alle Bewehrungen sind vom Tragwerksplaner abzulehnen, Betonvorgänge sind nach Aufforderung zu überwachen!  
 (Tel. Nr. 0 62 01/ 6 29 65)

Höhenlage, Ortslage und Grenzabstände, siehe Angaben des Amtes für Vermessung, Bodenordnung und Geoinformation Weinheim  
 (Tel. Nr. 0 62 01/ 8 22 80)

INDEX:      DATUM:      ÄNDERUNG:

**MASSTAB:                      1:50**

**LETZTE BEARB.:            11.12.2017**

**BAUVORHABEN:**  
**Umbau und Modernisierung eines Kulturdenkmales**  
 Errichtung eines Unterstellschuppens  
 Rathaus Oberfloekenbach  
 Steinklingener Straße 4  
 69469 Weinheim - Flst.: 26/2

**BAUHERREN:**  
**Stadt Weinheim**  
 Amt für Immobilienwirtschaft  
 Obertorstraße 9  
 69469 Weinheim

**PLANUNG UND BAULEITUNG:**  
**HALLMANN & SCHNEIDER**  
**FREIE ARCHITEKTEN - DIPLOM INGENIEURE**  
 Im Wiesental 15/ 2  
 69469 Weinheim  
 TEL.: 0 62 01/ 38 99 354  
 FAX: 0 62 01 - 70 49 238  
 E-Mail: architekten@hallmann-schneider.de

**AUSFÜHRUNGSPLANUNG:**  
**Schnitt A-A**

**VORABZUG**

PLANNR.: <b>7</b>	INDEX: <b>-</b>
----------------------	--------------------