

PLANZEICHEN:		RAUMSTEMPEL:	
HÖHENANGABEN: +169,48 NHN OK Gelände Neu +169,45 NHN OK Gelände Bestand +0,00 OK Fertigfußboden +169,50 NHN OK Rohboden/ Rohdecke -0,20		Raumbezeichnung Wohnheit/Raumnummer Nutzfläche LRH Lichte Raumhöhe	

ABKÜRZUNGEN: OK Oberkante UK Unterkante VK Vorderkante FF Fertigfußboden RD Rohdecke RB Rohboden AHD Abhangdecke BRH Brüstungshöhe i.Mit. im Mittel aufgrund Dachschräge		BARRIEREFREIHEIT Platzbedarf Barrierfreiheit	
--	--	--	--

DURCHBRÜCHE: Wanddurchbruch / WD B/H (cm) Bodendurchbruch / BD B/L/T (cm) Deckendurchbruch / DD B/L (cm)		AUßENANLAGE Wandschlitz / WS B/T/H (cm) Bodenschlitz / BS B/L/T (cm) Deckenschlitz / DS B/L/T (cm)	
--	--	--	--

MATERIALIEN:			
	Porenbeton-Stein		Mineralwolle Dämmung
	KS-Stein		EPS - Dämmung
	Magerbeton		Kiesschüttung
	Stahlbeton		Trockenbauwand

ALLGEMEIN:
 Alle Maße, Höhen und Angaben sind vor Baubeginn und vor Ausführung der Leistungen vom Unternehmer eigenverantwortlich zu prüfen.
 Eventuelle Unstimmigkeiten sind vor der Ausführung mit der Bauleitung zu klären!
 Werkpläne sind nur in Verbindung mit der geprüften statischen Berechnung und allen Plänen der Fachplaner zu verwenden.
 Brüstungs-, Sturz- und Türhöhen beziehen sich auf OKFF. Öffnungsmaße sind Rohbaumaße. Maße in Klammern beziehen sich auf OKRB

GENEHMIGUNGSVERMERK:			
- Plan basiert auf eingereichtem Bauantrag vom 25.11.2016, ASA AC G02 161125 Grundriss Obergeschoss -			
INDEX	ÄNDERUNG	DATUM	NAME
a	Abstellflächen (Nischen + Dachraum) in allen Wohneinheiten nach Bedarf angepasst und markiert. Gesamtflächen angepasst. Haus B: Außenwand angepasst. Umnutzung der WC-Einheiten in WE 07/08/10 in Abstellraumfläche, lichte Raumhöhen in allen Bädern und Abstellräumen angepasst an Dachraumnutzung.	03.02.2017	ste

PROJEKTBEZUGLICHE:		STANDSICHERHEIT FACHPLANER:	
BAUHERR: STADT WEINHEIM, AMT FÜR IMMOBILIENWIRTSCHAFT Dürrenstraße 2, 69469 Weinheim Fon 06201-82 - 415, Fax 06201-82 - 416		B+F Ingenieurbüro GmbH Chemnitzstraße 10, 68309 Mannheim Fon 0621 - 318803-0, Fax 0621 - 318803-22	
ARCHITEKT/ENTWURFSVERFASSER: motorplan ARCHITEKTUR + STADTPLANUNG D7, 1, 68159 Mannheim, Fon 0621-124766-0, Fax 0621-124766-29		ELEKTRO FACHPLANER: IEG - HEIDELBERG Im Breitspiel 6, 69126 Heidelberg Fon 06221-300649, Fax 06221-300969	
HLS FACHPLANER: INGENIEURBÜRO HTP Rosenbrunnstr. 7, 69469 Weinheim Fon 06201-29090-0, Fax 06201-29090-20		BODENMECHANIK: WPV GEOCONSULT Erzbergerstraße 19, 68165 Mannheim Fon 0621-300993-0, Fax 0621-300993-20	

BLATTGRÖSSE	MASSSTAB	PLANUNGSPHASE	BEARBEITER
DIN A1	M 1:100	LPH 04	ste
FACHSPARTE	PLANNUMMER	ERSTELLDATUM	TEKTUR
AC	G02a	BAUANTRAG	03.02.2017

GRUNDRISS OBERGESCHOSS

LIEGENSCHAFT

WINTERGASSE/ AM SANDLOCH, 69469 WEINHEIM

PROJEKT

ASA - NEUBAU ANSCHLUSSUNTERBRINGUNG / SOZIALER WOHNUNGSBAU

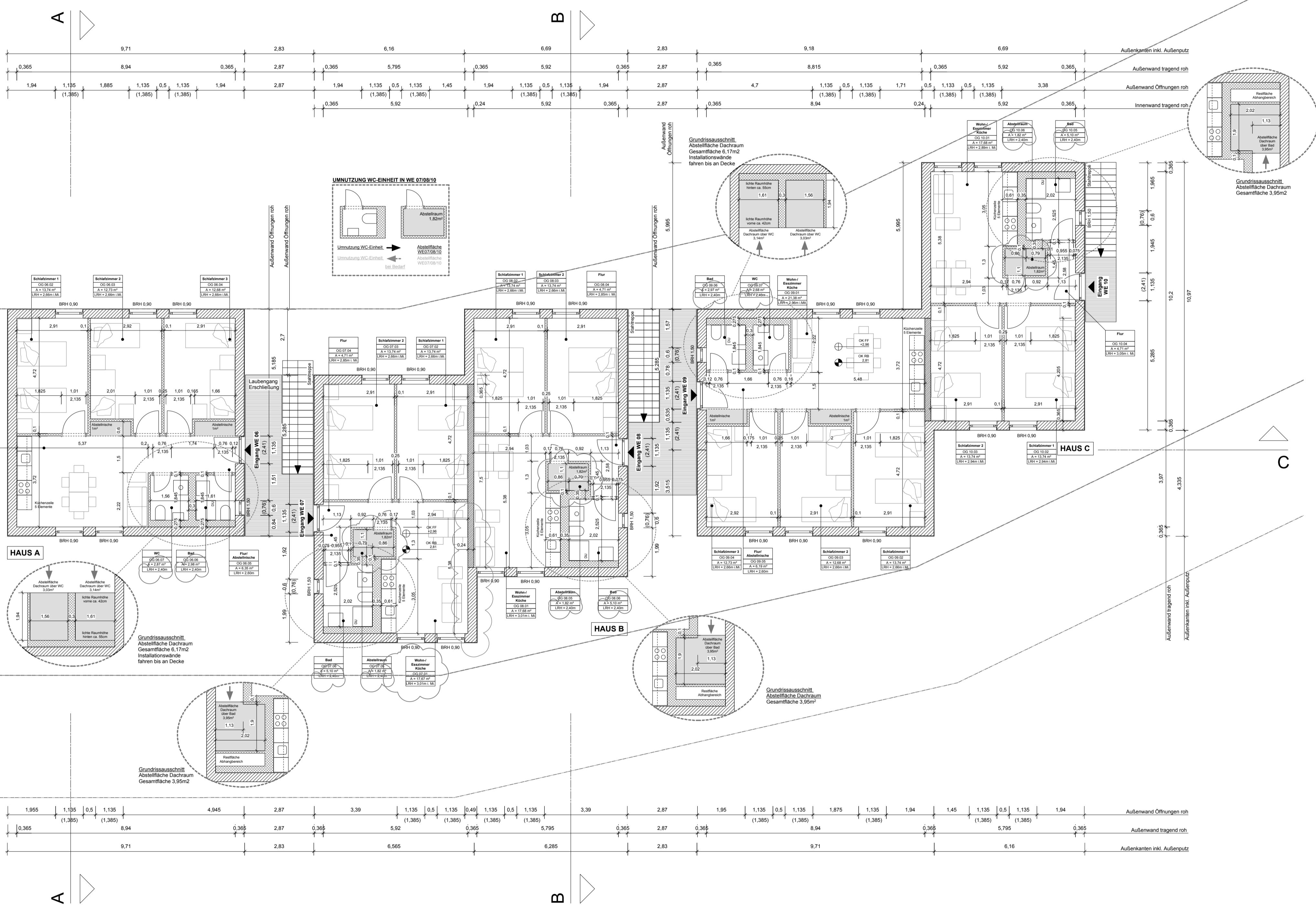

FORMAT A1

motorplan